

LEGENDE			
	bestaende en te behouden constructies		geprefabriceerde betonelementen
	af te breken constructies		blauwe hardsteen
	funderingsmetselwerk in betonblokken		chape en hellingsbeton
	snelbouwmetselwerk		isolatie
	parementmetselwerk		regenwater
	metselwerk in volle baksteen		vuilwater
	metselwerk in lichte bouwsteen		fecaalwater
	gewapend beton		afvoerrichting en diameter

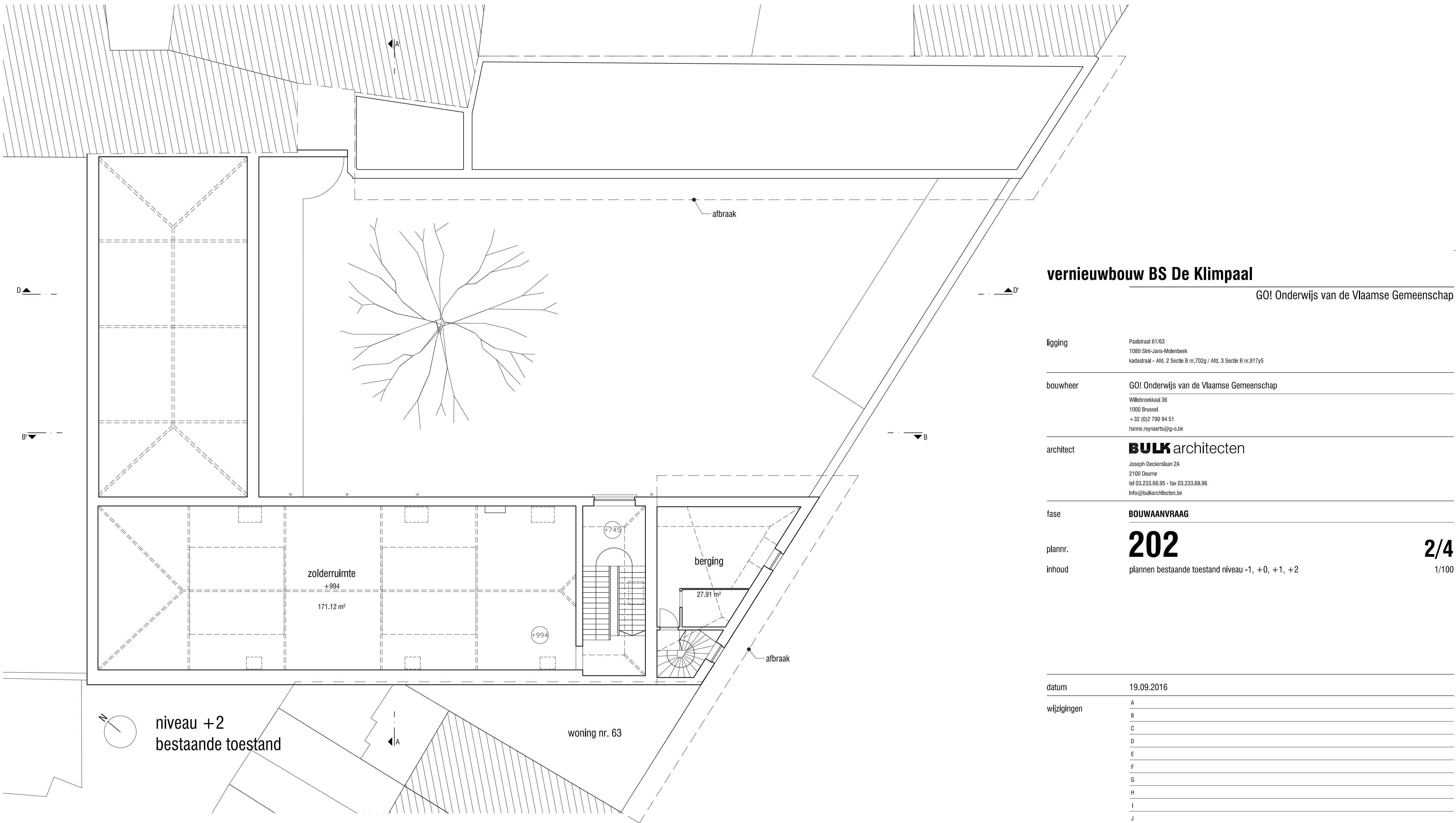
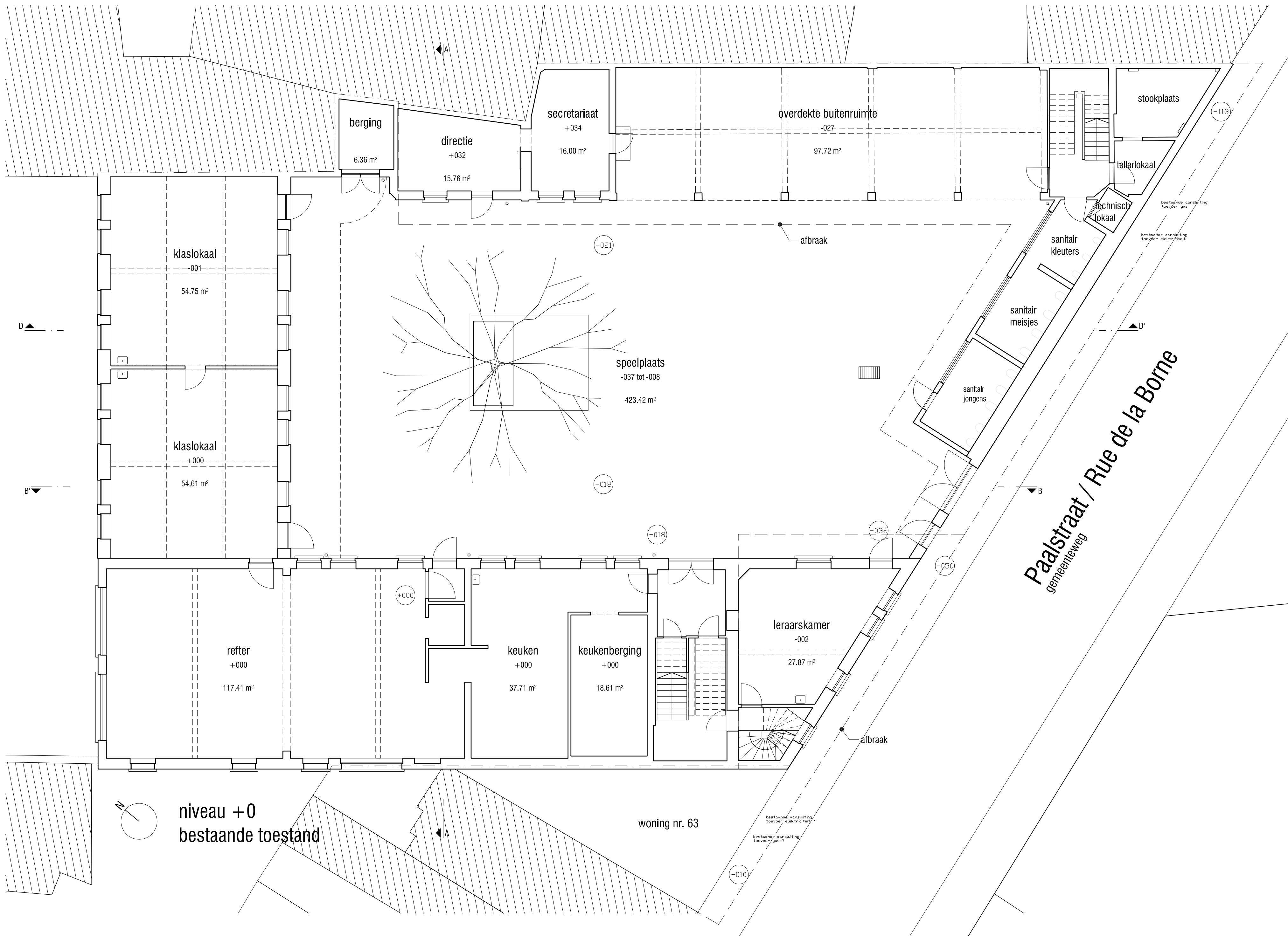

vernieuwbouw BS De Klimpaal

GO! Onderwijs van de Vlaamse Gemeenschap

ligging: Paalstraat 61/62, 1000 Sint-Jans-Molenbeek, Lodewijk - Afd. 2 Sectie B nr. 702g / Afd. 3 Sectie B nr. 617g

bouwheer: GO! Onderwijs van de Vlaamse Gemeenschap, Willemstraat 36, 1000 Brussel, +32 (0)2 795 94 51, hannes.vanraets@go-3.be

architect: BULK architecten, Joseph Deckertlaan 12A, 2100 Dourne, tel 03.223.66.95 - fax 03.223.66.96, info@bulkarchitecten.be

fase: BOUWAANVRAAG
plannr.: 202
inhoud: plannen bestaande toestand niveau -1, +0, +1, +2

2/4
1/100

datum	19.09.2016
wijzigingen	A B C D E F G H I J

dossier: KLM15